onlay® 3.000

Datenblatt

Stand 01.02.2019

Alle Inhalte dieses Datenblattes sind urheberrechtlich geschützt. Änderungen oder unrechtmäßige Verwendung sind nicht zulässig. Technische Änderungen und Weiterentwicklungen vorbehalten.

Pylonix®

Der Spezialist für wegweisende Werbung

Stand 01.02.2019

onlay® 3.000

gerader Pylon mit Acryl- oder Metallfront

Typ	3.000 beleuchtet	3.100 unbeleuchtet	3.200 dekupiert
L2	✓	✓	✓
XL2	✓	✓	✓
	✓	✓	✓

Technische Beschreibung

Die hier aufgeführten Optionen sind **nicht** für jeden Pylontyp lieferbar.
Genaue Informationen erhalten Sie in unserem Online-Shop unter www.werbepylone-24.de

Ständerprofile aus Aluminium
· eloxiert silber
· RAL lackiert / Rostoptik
· 2-Schicht-Metallic / Graffitischutz

Unterkonstruktion aus verzinktem Stahlrohr
· Aufbaumontage mit 2 Grundplatten
· Die Lieferung mit verlängerten Standrohren ist optional möglich.

Frontflächen mit Sturmsicherung
· Acrylglas / Aluminium
· Edelstahloptik / Rostoptik
· RAL lackiert / 2-Schicht-Metallic / Graffitischutz

Sockelverkleidung (gerade)
· eloxiert silber / weiß
· Edelstahloptik / Rostoptik
· RAL lackiert / 2-Schicht-Metallic / Graffitischutz

Ausleuchtung
· mit Marken-LED
· ohne

Beschriftung
· optional möglich mit Folien oder Digitaldrucken
· natürlich auch mit von Ihnen angelieferten Drucken / Folien

Fertigung / Lieferung / Montage
· Die Produktionszeit beträgt je nach Größe 5 - 15 Werktage.
· **Statik*, Betonanker und Montageschablone sind inklusive,**
zur Erstellung des Fundamentes kann die Lieferung vorab erfolgen.
· Neutrale Direktlieferung mit unserem Fachspediteur zu Ihnen oder Ihrem Kunden.
· Die Pylone werden komplett montiert und anschlussfertig geliefert, auf Wunsch inkl. Montage vor Ort.

* Für Windlastzone 2, andere Windlastzonen sind optional möglich.

Größen- und Typenübersicht onlay® 3.000

Höhe / Breite	700	800	900	1000	1100	1200	1300	1400	1500	1600
2000				L2	L2	L2	L2	L2		
2500				L2	L2	L2	L2	L2		
3000				L2	L2	L2	L2	L2	XL2*	XL2*
4000				XL2	XL2	XL2	XL2	XL2	XL2*	XL2*
5000				XL2	XL2	XL2	XL2	XL2	XL2*	XL2*
6000				XXL2	XXL2	XXL2	XXL2	XXL2	XXL2*	XXL2*
7000						XXL2	XXL2	XXL2	XXL2*	XXL2*
8000						XXL2	XXL2	XXL2	XXL2*	XXL2*
WF-Breite L2				853	953	1053	1153	1253		
WF-Breite XL2				853	953	1053	1153	1253	1353	1453
Pylontiefe L2				unbel. 175 mm / LED 220 mm						
Pylontiefe XL2				260	260	260	260	260	260	260

Die Höhe der Werbefläche (WF) ergibt sich aus der Höhe des Pylons abzüglich 40 mm.
XL2* und XXL2* nur unbeleuchtet und dekupiert lieferbar

Telefon 04282 / 594 73 40

onlay® 3.000

gerader Pylon mit Acryl- oder Metallfront

Ansichten

onlay 3.000 L2

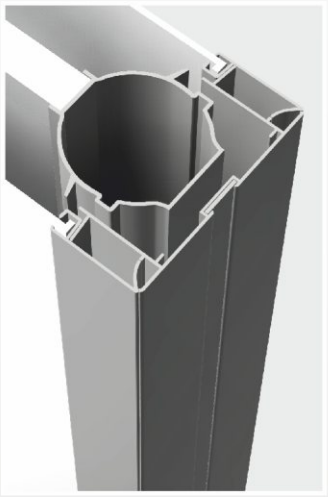

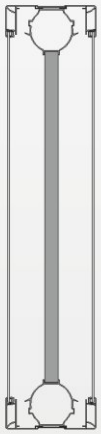

onlay 3.000 XL2

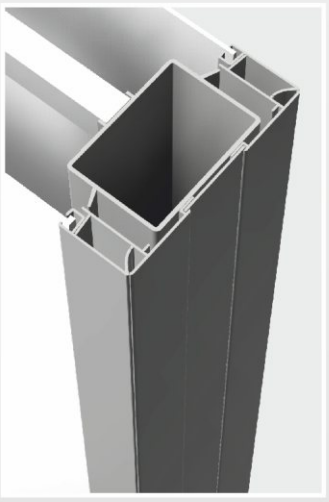

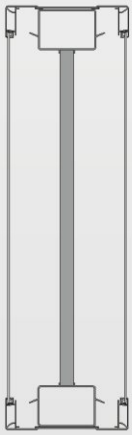

onlay 3.000 XXL2

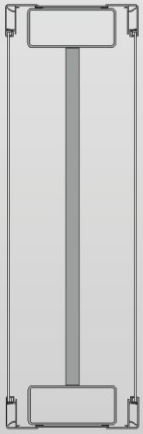

onlay® 3.000, der stilvolle mit gerader Front! Schlichtes Design, das in allen drei Varianten, beleuchtet, unbeleuchtet und dekupiert, umgesetzt werden kann. Besonders geeignet für dekupierte Anlagen mit großen Buchstaben oder Logos.

Pylonix®

DER SPEZIALIST FÜR WEGWEISENDE WERBUNG

Pylonix.de ist eine Marke der Firma Werbe-Ideen24
Inh. Dipl.-Ing. Thomas Schiller
Lindenstraße 10 | D-27419 Sittensen
Tel. 04282 / 594 73 40 · Fax 04282 / 594 73 32
E-Mail: mail@werbeideen24.eu

TELEFON 04282 / 594 73 40